# LE MISURE E I RISULTATI DI CONFARTIGIANATO PER ARTIGIANI E MPI

Confartigianato
IMPRESE MARCA TREVIGIANA

# LA LEGGE DI BILANCIO 2021 E GLI OTTO INTERVENTI ANTICRISI DEL 2020

La Legge di Bilancio 2021 varata a dicembre 2020 e gli otto decreti anticrisi* emanati tra marzo e novembre 2020 hanno mobilitato risorse per sostenere le imprese, e i lavoratori e per interventi fiscali, generando un impatto sul bilancio pubblico di **104,2 MLD** €, pari al 75,4% del totale di **138,2 MLD** € di interventi (somma degli effetti nel 2020 degli otto provvedimenti anticrisi e nel 2021 della manovra di bilancio).

In autunno del 2020 la **crisi di liquidità** coinvolge il **33,9%** delle micro e piccole imprese (**MPI**). A seguito dei decreti 'Cura Italia' e 'Liquidità' a dicembre 2020 ammontano a **194 MLD** € le **moratorie sui prestiti** richieste dalle imprese e a **124,1 MLD** € le **richieste di garanzie** pervenute al Fondo di Garanzia, di cui il 51,1% a favore delle MPI.

Gli interventi sono stati varati a fronte dei **pesanti effetti della crisi Covid-19**: nei primi dieci mesi del 2020 si stima una riduzione del **14,4%** dei **ricavi delle imprese** e nell'autunno 2020 il **32%** delle MPI presenta **seri rischi operativi** e di sostenibilità dell'attività aziendale.

(Elaborazione Ufficio Studi Confartigianato su dati Corte dei conti, Istat, Upb e Task force per attuazione misure a sostegno della liquidità**)

* DL 18/2020 (Cura Italia), DL 23/2020 (Liquidità), DL 34/2020 (Rilancio), DL 104/2020 (Agosto) e i quattro DL 'Ristori' (DL 137/2020, 149/2020, 154/2020 e 157/2020)

** ne fanno parte Ministero dell'Economia e delle Finanze, Ministero dello Sviluppo Economico, Banca d'Italia, Associazione Bancaria Italiana, Mediocredito Centrale e Sace

**IMPATTO MANOVRA DI BILANCIO E OTTO DECRETI ANTICRISI PER AREA DI INTERVENTO**

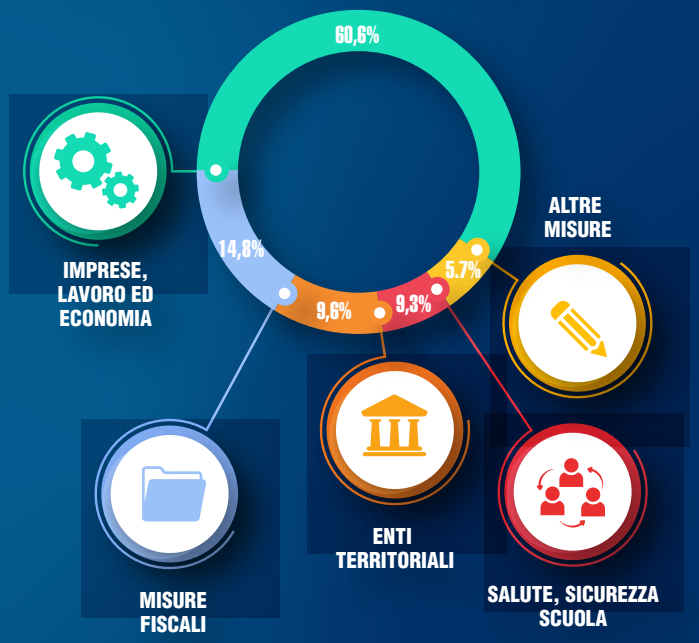


Confartigianato IMPRESE MARCA TREVIGIANA

# FONDO RIFORMA FISCALE

E' istituito un **Fondo** con una dotazione di **8 mld** di euro per l'anno 2022 e **7 mld** a decorrere dall'anno 2023 per interventi di **riforma del sistema fiscale**, da realizzare con appositi provvedimenti normativi. Al Fondo sono destinate altresì, risorse stimate come maggiori entrate permanenti derivanti dal **miglioramento dell'adempimento spontaneo**. Una quota del Fondo non inferiore a **5 mld** di euro e non superiore a **6 mld** di euro a decorrere dall'anno 2022 è destinata all'**assegno universale** e ai **servizi alla famiglia**

freepik.com

Confartigianato considera la riforma del sistema fiscale non più rinviabile per il sistema delle piccole imprese. Già nel Programma Nazionale di Riforma di luglio 2020 il Governo ha indiv tra le sue priorità il perseguimento di politiche fiscali a sostegno della crescita, qualificando l'alleggerimento della pressione fiscale come una delle componenti più importanti del progr di Governo

Confartigianato IMPRESE MARCA TREVIGIANA

# RIDUZIONE DEL CUNEO FISCALE

Viene disposta **a regime** la **misura agevolativa** prevista per il solo secondo semestre 2020 dall'articolo 2 del decreto legge 5 febbraio 2020, n. 3. e consistente in una **ulteriore detrazione** spettante ai percettori di reddito di lavoro dipendente e assimilato

freepik.com

Confartigianato dà giudizio positivo sulla misura poiché costituisce un'ulteriore riduzione del cuneo fiscale

Confartigianato IMPRESE MARCA TREVIGIANA

LEGGE DI BILANCIO 2021

# RIDUZIONE IVA PIATTI DA ASPORTO

Applicazione dell'**IVA al 10%** le cessioni di **piatti** destinati alla **consegna a domicilio o all'asporto**

Si tratta di un provvedimento che Confartigianato considera utile in considerazione della sempre più ampia diffusione della modalità dell'asporto di piatti pronti in relazione all'emergenza COVID 19

Confartigianato
IMPRESE MARCA TREVIGIANA

freepik.com

# ESTENSIONE DELLA RIVALUTAZIONE DEI BENI DI IMPRESA AI BENI IMMATERIALI

**Estesa** la possibilità di rivalutare i beni di impresa anche all'**avviamento e alle altre attività immateriali** risultanti dal bilancio dell'esercizio in corso al 31 dicembre 2019

Confartigianato valuta positivamente la misura poiché permette di allineare ai maggiori valori di mercato i beni dell'impresa

Confartigianato IMPRESE MARCA TREVIGIANA

freepik.com

# PERDITA DEL CAPITALE SOCIALE

La norma **disapplica gli obblighi** previsti dal codice civile per le **società di capitali** in relazione alle **perdite emerse nell'esercizio in corso** alla data del 31 dicembre 2020, specificando che non operano le cause di scioglimento delle società di capitali per riduzione del capitale sociale al di sotto del minimo legale e delle cooperative per perdita del capitale

freepik.com

Il giudizio di Confartigianato è positivo poiché la norma evita lo scioglimento delle società in presenza di perdite che nel corso del 2020 saranno particolarmente pesanti a causa dell'emergenza sanitaria

Confartigianato IMPRESE MARCA TREVIGIANA

# CREDITO D'IMPOSTA ADEGUAMENTO AMBIENTE DI LAVORO

La norma prevede che il **credito d'imposta** per l'adeguamento degli ambienti di lavoro è utilizzabile dal 1° gennaio al 30 giugno 2021 e non per tutto l'anno 2021.

La norma **anticipa** quindi il termine precedentemente previsto per esercitare l'opzione della cessione del credito (31 dicembre 2021) al **30 giugno 2021**

Negativo il giudizio di Confartigianato poichè, per effetto delle norme introdotti si riduce di 1 miliardo di euro l'autorizzazione di spesa prevista per la copertura degli oneri (pari a 2 miliardi di euro) derivanti dall'applicazione del credito d'imposta per l'adeguamento dell'ambiente di lavoro

Confartigianato IMPRESE MARCA TREVIGIANA

freepik.com

# SEMPLIFICAZIONI FISCALI

Le norme **allineano** per i contribuenti minori i **termini di annotazione** delle fatture nei registri IVA con quelli previsti per la liquidazione dell'imposta;

stabiliscono che per le **operazioni con l'estero effettuate** a partire dal 1° gennaio 2022 la trasmissione dei dati avvenga utilizzando il **Sistema di Interscambio** e introducono **nuove sanzioni** per omessa o errata trasmissione delle operazioni transfrontaliere

Secondo Confartigianato, le semplificazioni introdotte, seppur apprezzabili, sono insufficienti rispetto alle reali necessità e per adeguare il nostro Paese ai livelli dei più diretti competitor europei

Confartigianato IMPRESE MARCA TREVIGIANA

freepik.com

# MEMORIZZAZIONE E TRASMISSIONE CORRISPETTIVI

Le disposizioni definiscono le **sanzioni** per la **mancata o non tempestiva memorizzazione** o trasmissione ovvero per la memorizzazione o **trasmissione con dati incompleti o non veritieri**; per i casi di mancato o irregolare **funzionamento degli strumenti**; per la **mancata tempestiva richiesta di intervento** di manutenzione; per l'omessa installazione e per la **manomissione** degli strumenti trasmissione

freepik.com

Confartigianato valuta positivamente la misura che migliora il sistema di sanzioni per le violazioni che riguardano gli adempimenti su memorizzazione e trasmissione telematica dei corrispettivi

Confartigianato IMPRESE MARCA TREVIGIANA

# ESENZIONE IMU TERRITORI COLPITI DAL SISMA DEL 2012

Viene **prorogata** l'esenzione dell'applicazione dell'IMU per alcuni comuni interessati dagli **eventi sismici del 2012** nelle regioni **Emilia Romagna**, **Lombardia** e **Veneto** fino alla definitiva ricostruzione e agibilità dei fabbricati interessati e comunque **non oltre il 31 dicembre 2021**

La proroga, secondo Confartigianato, è un concreto segnale di attenzione alle attività delle zone colpite dal sisma del 2012, per garantirne la ripresa economica

Confartigianato IMPRESE MARCA TREVIGIANA

freepik.com

# PROROGA RIVALUTAZIONE DI TERRENI E PARTECIPAZIONI

**Proroga** al 2021 della facoltà di **rideterminare il valore d'acquisto** di terreni e di partecipazioni non quotate mediante pagamento di un'imposta sostitutiva, con aliquota fissata all'**11%**

La norma è giudicata utile da Confartigianato per consentire il contenimento degli oneri fiscali legati a cessioni di terreni e partecipazioni

Confartigianato IMPRESE MARCA TREVIGIANA

freepik.com

# ESONERO CONTRIBUTIVO GIOVANI UNDER 36

Si rafforza l'esonero contributivo per l'occupazione giovanile estendendolo, per gli anni 2021 e 2022, alle assunzioni di giovani fino a **35 anni** di età.

L'esonero viene elevato al **100% dei contributi previdenziali** a carico del datore di lavoro, per un periodo massimo di **36 mesi** (48 mesi per le Regioni del Sud) ed entro il **limite annuo di 6.000 euro**.

L'esonero **non si applica** alle **prosecuzioni dei contratti di apprendistato**, per le quali resta confermata la disciplina di cui alla legge di bilancio 2018

La misura punta a sostenere l'occupazione giovanile attraverso una riduzione del costo del lavoro. Tuttavia, Confartigianato insiste nel sollecitare ulteriore sostegno all'apprendistato professionalizzante per rafforzare l'occupazione giovanile ed accrescere le competenze che servono realmente alle imprese

Confartigianato IMPRESE MARCA TREVIGIANA

freepik.com

# DECONTRIBUZIONE PER IL SUD

Si estende per il periodo 2021-2029 la decontribuzione introdotta dal D.L. n. 104/2020 (e attualmente previsto fino alla fine del 2020), riconoscendo un **esonero contributivo parziale** in favore dei datori di lavoro del settore privato operanti nelle regioni **Abruzzo, Basilicata, Calabria, Campania, Molise, Puglia, Sardegna, Sicilia**.

Lo sgravio è pari a:

**30%** fino al 31/12/2025

**20%** per gli anni 2026 e 2027

**10%** per gli anni 2028 e 2029

La misura recepisce le sollecitazioni di Confartigianato e amplia le opportunità di sostegno all'ingresso nel mercato del lavoro nelle Regioni caratterizzate da elevati tassi di disoccupazione attraverso una riduzione del costo del lavoro riferita a tutti i rapporti di lavoro subordinato, sia quelli già instaurati che quelli da avviare

Confartigianato IMPRESE MARCA TREVIGIANA

freepik.com

# CREDITO DI IMPOSTA FORMAZIONE 4.0

**PICCOLE IMPRESE**
**(limite 300.000 euro)**

**MEDIE IMPRESE**
**(limite 250.000 euro)**

**GRANDI IMPRESE**
**(limite 250.000 euro)**

**Esteso fino al 2022** il beneficio del credito d'imposta formazione 4.0, con la conferma del riconoscimento di un bonus maggiore a favore delle piccole imprese (50% delle spese ammissibili e nel limite massimo annuale di 300.000 euro)

Confartigianato giudica positivamente la misura che consente di investire su formazione e aggiornamento dei dipendenti in un mercato che richiede competenze tecniche sempre più evolute imposte dalla rivoluzione digitale

Confartigianato IMPRESE MARCA TREVIGIANA

freepik.com

# ESONERO CONTRIBUTIVO PER L'ASSUNZIONE DI DONNE

**Esteso l'esonero contributivo** (art. 4, commi da 9 a 11, della legge n. 92/2012) per le assunzioni di lavoratrici donne.

Lo sgravio è riconosciuto nella misura del **100%** dei contributi a carico del datore di lavoro (con esclusione dei premi e contributi dovuti all'INAIL) e nel limite massimo di importo pari a **6.000 euro annui**. L'agevolazione è prevista in via sperimentale nel biennio **2021-22**

La durata dello sgravio è pari a **12 mesi**, elevabili a **18** in caso di assunzioni o trasformazioni a tempo indeterminato.

Condizione per la fruizione dello sgravio è che le assunzioni comportino un **incremento occupazionale** netto

L'intervento è finalizzato a favorire la partecipazione delle donne al mercato del lavoro. Confartigianato ritiene però necessaria una misura di carattere strutturale e di semplice gestione per poter uscire dalla logica emergenziale

Confartigianato IMPRESE MARCA TREVIGIANA

freepik.com

# CONTRATTI A TERMINE

Viene **differito dal 31 dicembre 2020 al 31 marzo 2021** il termine entro il quale poter **rinnovare** o **prorogare** i contratti di lavoro a tempo determinato (resta ferma la durata massima consentita di 24 mesi) per un **periodo massimo di 12 mesi** e per una sola volta anche senza indicazione delle causali

**NUOVA SCADENZA RINNOVI E PROROGHE 31/03/2021**

La misura prolunga di tre mesi il regime di a-causalità per i contratti a termine. Tuttavia, secondo Confartigianato, per agganciare rapidamente ed efficacemente ogni segnale di ripresa, è necessario un intervento strutturale che elimini stabilmente l'obbligo di indicare la causale per tutti i contratti a tempo determinato

Confartigianato IMPRESE MARCA TREVIGIANA

freepik.com

# FINANZIAMENTO FORMAZIONE NEL SISTEMA DUALE E NEGLI ITS

## ALTERNANZA SCUOLA-LAVORO

Si incrementano di **55 milioni di euro** per il 2021 e di **50 milioni di euro** per il 2022 le risorse destinate ai percorsi formativi relativi ai **contratti di apprendistato duale e ai percorsi di alternanza scuola - lavoro**. Il finanziamento disposto dalla legge n. 205/2017 viene così elevato a 130 milioni di euro per il 2021 e a 125 milioni di euro per il 2022

## ISTITUTI TECNICI SUPERIORI

Viene incrementato di ulteriori **20 milioni di euro** per il 2021 il **Fondo per l'istruzione e la formazione tecnica superiore (ITS)** Le risorse destinate agli ITS per il 2021 sono quindi pari a 69 milioni di euro

La misura coglie le indicazioni di Confartigianato per ridurre il gap tra scuola ed impresa e sostiene gli strumenti cardine del sistema duale (alternanza scuola lavoro e apprendistato duale) e della formazione professionalizzante (ITS)

Confartigianato IMPRESE MARCA TREVIGIANA

freepik.com

# DIVIETO DI LICENZIAMENTO PER MOTIVO ECONOMICO

Viene **prorogato** fino al **31 marzo 2021** il blocco dei licenziamenti, sia individuali che collettivi, per motivo economico.

Il blocco dei licenziamenti non si applica alle seguenti ipotesi:

- **cessazione** definitiva dell'attività di impresa;
- **accordo collettivo aziendale** volto ad incentivare la risoluzione del rapporto di lavoro, limitatamente ai lavoratori che aderiscono all'accordo stesso. In tal caso ai lavoratori sarà riconosciuta la NASPI;
- **fallimento**, quando non sia previsto l'esercizio provvisorio dell'impresa, ovvero ne sia disposta la cessazione

freepik.com

Confartigianato ritiene che il blocco dei licenziamenti combinato con la crisi ingessi il mercato del lavoro, rischiando di incidere negativamente anche sul successo delle misure di rilancio dell'occupazione previste dalla legge

Confartigianato IMPRESE MARCA TREVIGIANA

# FONDO ESONERO CONTRIBUTI PREVIDENZIALI LAVORATORI AUTONOMI E PROFESSIONISTI

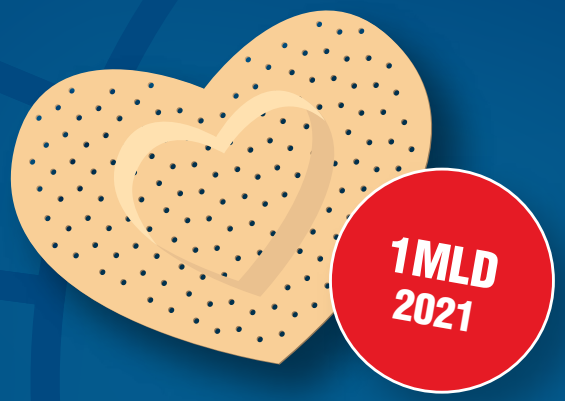


Viene costituito un **Fondo per l'esonero parziale del pagamento dei contributi previdenziali** dovuti dai **lavoratori autonomi** iscritti alle **Gestioni previdenziali dell'Inps** e dai **professionisti** iscritti agli **enti gestori** di forme obbligatorie di previdenza, con dotazione pari a **1MLD di euro** per l'anno 2021.

I soggetti beneficiari devono aver percepito nel 2019 un reddito complessivo non superiore a 50.000 euro e subito un calo di fatturato o corrispettivi nel 2020 non inferiore al 33% rispetto a quelli del 2019

Positiva la valutazione di Confartigianato perché l'intervento consente di ridurre gli effetti negativi causati dall'emergenza da COVID-19 sul reddito dei lavoratori autonomi e dei professionisti al fine di favorire la ripresa della loro attività

Confartigianato IMPRESE MARCA TREVIGIANA

freepik.com

# NUOVI TRATTAMENTI INTEGRAZIONE SALARIALE CON CAUSALE COVID

E' previsto un **ulteriore** trattamento di **cassa integrazione ordinaria** e in **deroga** e di **assegno ordinario con causale COVID-19**, per un periodo pari a **12 settimane**.

Le 12 settimane devono essere collocate:

- tra il 1° gennaio e il 31 marzo 2021 per il trattamento ordinario di integrazione salariale;
- tra il 1° gennaio e il 30 giugno 2021 per i trattamenti di integrazione salariale in deroga e di assegno ordinario.

Al Fondi di solidarietà bilaterale, tra cui il **Fondo dell'artigianato (FSBA)** è assegnato uno stanziamento di **900 milioni di euro** per l'anno 2021 per l'erogazione dell'assegno ordinario

La misura recepisce le indicazioni di Confartigianato per rifinanziare i Fondi di solida bilaterali, tra cui FSBA, il Fondo bilaterale dell'Artigianato.
E' fondamentale, però, che il trasferimento delle risorse ai Fondi avvenga celermente modo da consentire di effettuare i pagamenti con la massima tempestività

Confartigianato IMPRESE MARCA TREVIGIANA

freepik.com

# ESONERO CONTRIBUTIVO DATORI LAVORO CHE NON RICHIEDONO INTEGRAZIONE SALARIALE

Si **estende l'esonero contributivo** già previsto dal Decreto Agosto a favore dei **datori di lavoro** che non richiedono interventi di integrazione salariale.

Viene riconosciuto un ulteriore periodo di **8 settimane**, da fruirsi entro il **31 marzo 2021**, nei limiti delle ore di integrazione salariale fruite nei mesi di maggio e giugno 2020

Una misura positiva poiché, secondo Confartigianato, permette di ridurre il costo del lavoro a favore dei datori di lavoro che non ricorrono agli ammortizzatori sociali

Confartigianato
IMPRESE MARCA TREVIGIANA

freepik.com

# OPZIONE DONNA

Viene **prorogato** dal 31 dicembre 2019 al **31 dicembre 2020** il termine per l'applicazione dell'Opzione donna, che prevede la possibilità di accesso a **pensionamento anticipato** per le lavoratrici che abbiano maturato un'età pari o superiore a **58 anni se dipendenti** o **59 se autonome** e un'**anzianità contributiva pari o superiore a 35 anni**

| NUOVA SCADENZA | AUTONOME | DIPENDENTI | ANZIANITÀ CONTRIBUTIVA |
|---|---|---|---|
| 31/12/2020 | 59 anni | 58 anni | 35 anni |

Nonostante sia positiva la proroga dell'intervento, Confartigianato è critica sulla disparità di trattamento fra lavoratrici dipendenti ed autonome per l'esercizio dell'opzione, in particolare in ordine all'età anagrafica richiesta (58 anni per le dipendenti e 59 per le autonome)

Confartigianato IMPRESE MARCA TREVIGIANA

freepik.com

# APE SOCIALE

Il termine per l'applicazione della disciplina in materia di **Ape sociale** è prorogato dal 31 dicembre 2020 al **31 dicembre 2021**

Confartigianato considera positiva la proroga della misura, ma ribadisce la necessità di estenderla anche al lavoro autonomo

Confartigianato IMPRESE MARCA TREVIGIANA

freepik.com

# PLASTIC TAX

Posticipata al 1° luglio 2021 l'entrata in vigore dell'imposta sul consumo dei **manufatti in plastica con singolo impiego** MACSI (0,45 €/kg), ad esclusione della componente di plastica riciclata e biocompostabile e di tutti i prodotti del comparto medicale, con alcune novità:

- **Ridotte le sanzioni** per il mancato ed il ritardato pagamento dell'imposta
- **Esteso l'obbligo anche a committenti**, residenti o non residenti nel territorio nazionale, che intendono vendere MACSI da loro prodotti ad altri soggetti nazionali
- **Innalzate le soglie di esenzione** dall'imposta (da 10 a 25 euro per le dichiarazioni trimestrali)

**NUOVA SCADENZA 01/07/2021**

Considerando come era stata inizialmente pensata (1 €/kg), l'azione di Confartigianato ha ridotto dell'85% il gettito previsto dalla tassa per il primo anno. La Confederazione ritiene che debba essere ulteriormente posticipata al 2022 al fine di non ostacolare l'auspicata ripresa economica

Confartigianato IMPRESE MARCA TREVIGIANA

freepik.com

# GREEN NEW DEAL

LEGGE DI BILANCIO 2021

### TRANSIZIONE ECOLOGICA

Fondo d'investimento per la transizione ecologica delle PMI per rafforzare le filiera di aereonautica, chimica verde, componentistica mobilità elettrica e produzione di energia da rinnovabili

**100mln** nel 2021 e **250mln** fino al 2026

### CERTIFICAZIONE AMBIENTALE

Piattaforma per la certificazione ambientale per la finanza sostenibile, aperta a soggetti pubblici e privati

**500mila/anno** dal 2021

### ZEA

Agevolazioni nelle zone economiche ambientali (ZEA)

### AREE PROTETTE

Incremento del fondo per il sistema nazionale delle aree protette

**11mln** nel 2021

### EDUCAZIONE AMBIENTALE

Fondo per progetti pilota di educazione ambientale nei territori di prossimità di aree protette

freepik.com

Secondo Confartigianato queste risorse, insieme a quelle previste dal Recovery Plan italiano, saranno utili per favorire la transizione green delle piccole imprese e per iniziative legate a economia circolare, valorizzazione del territorio, mobilità sostenibile, efficienza energetica e riqualificazione degli edifici

Confartigianato IMPRESE MARCA TREVIGIANA

# FONDO A SOSTEGNO DELL'IMPRESA FEMMINILE

E' istituito il Fondo a sostegno dell'impresa femminile (**20 mln di euro per ciascuno degli anni 2021-2022**) per promuovere e sostenere sia l'**avvio di nuove imprese femminili** sia il **rafforzamento della struttura patrimoniale** delle imprese femminili. Sono previsti inoltre programmi ed iniziative per diffondere la cultura imprenditoriale tra le donne.

Tra gli strumenti previsti: **contributi a fondo perduto** per l'avvio dell'impresa; **finanziamenti** a tasso zero o agevolati; **incentivi** per la patrimonializzazione delle imprese già esistenti da 36 mesi

freepik.com

La misura recepisce le sollecitazioni del Movimento Donna Impresa Confartigianato, nonostante lo stanziamento limitato

Confartigianato
IMPRESE MARCA TREVIGIANA

# ATTIVITÀ DI VENTURE CAPITAL PROGETTI IMPRENDITORIA FEMMINILE AD ALTA INNOVAZIONE

Viene rifinanziato per **3 mln di euro nel 2021** il Fondo a sostegno del Venture Capital per sostenere **investimenti in capitale di rischio** in progetti di imprenditoria femminile ad **elevata innovazione tecnologici** in società il cui capitale sia detenuto in maggioranza da donne

Positivo il giudizio di Confartigianato, nonostante le risorse destinate all'intervento siano limitate

Confartigianato
IMPRESE MARCA TREVIGIANA

freepik.com

# RIQUALIFICAZIONE ENERGETICA, RECUPERO IMMOBILI E BONUS FACCIATE

**NUOVA SCADENZA**
**31/12/2021**

Proroghe in materia di **riqualificazione energetica**, impianti di micro-cogenerazione, recupero del patrimonio edilizio, acquisto di mobili e grandi elettrodomestici e proroga del **bonus facciate**

Misure positive per favorire il rilancio delle imprese del ‘sistema casa’.
Confartigianato auspica che gli incentivi vengano resi stabili e strutturali

Confartigianato IMPRESE MARCA TREVIGIANA

freepik.com

# SUPER BONUS, ECOBONUS SISMABONUS

Proroga al **30 giugno 2022** degli interventi individuati dall'articolo 119 del DL 34/2020 (Rilancio).

Per **condomini** e **IACP** per i quali alla data del 30 giugno 2022 siano stati effettuati lavori per almeno il 60%, la detrazione del **110%** spetta anche per le spese sostenute entro il **31 dicembre 2022**.

Le norme introducono inoltre diverse modifiche alla disciplina vigente al fine della semplificazione e interpretazione per l'identificazione di procedure e tipologie di edificio considerate

freepik.com

Confartigianato chiede un ulteriore ampliamento a tutto il 2023 della durata dei bonus per dare a cittadini e imprese la certezza di un tempo ragionevole per programmare ed eseguire gli interventi

Confartigianato IMPRESE MARCA TREVIGIANA

# BONUS VERDE

**Prorogato** per l'anno 2021 il bonus per:

- Sistemazione a verde di aree scoperte private di edifici esistenti, unità immobiliari, pertinenze o recinzioni, impianti di irrigazione e realizzazione pozzi;
- Realizzazione di coperture a verde e di giardini pensili

**NUOVA SCADENZA**
**31/12/2021**

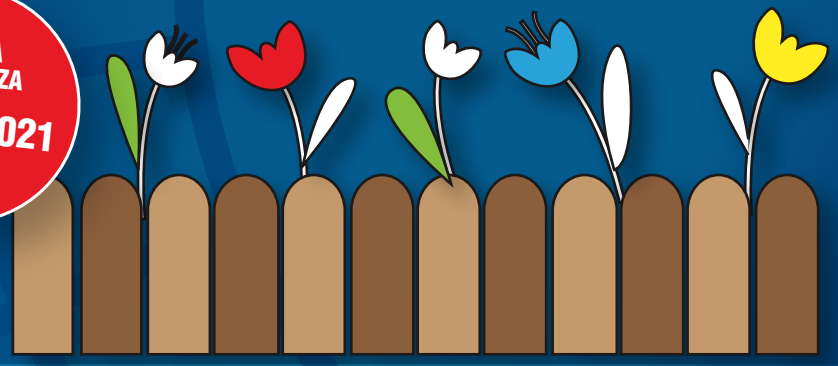

Confartigianato considera insufficiente il periodo di proroga, che non consente di raccogliere pienamente le potenzialità dell'intervento e le aspettative dei consumatori

Confartigianato IMPRESE MARCA TREVIGIANA

freepik.com

# NUOVA SABATINI

La Legge di Bilancio 2021 introduce una significativa **semplificazione** del processo di erogazione del contributo.

La norma attualmente in vigore prevede che il finanziamento venga versato in sei quote, con l'eccezione dei prestiti fino a 200mila euro, che ricevono subito l'intera somma.

Grazie alla semplificazione viene sostanzialmente estesa questa opzione di versamento dell'intera somma a tutte le imprese che chiedono il finanziamento.

Autorizzazione di spesa integrata di **370 MLN** per l'anno 2021

Confartigianato giudica positivamente la semplificazione delle procedure e il rifinanziamento di una delle misure più efficaci ed apprezzate dai piccoli imprenditori che puntano a rinnovare l'azienda per adeguarla alle nuove sfide del mercato

Confartigianato IMPRESE MARCA TREVIGIANA

freepik.com

# FONDI PER PMI CREATIVE E CINEMA

## FONDO PMI CREATIVE

Fondo per le piccole e medie imprese creative, con una dotazione di **20 MLN** di euro per ciascuno degli anni 2021 e 2022. Le risorse sono utilizzate promuovere nuova imprenditorialità e lo sviluppo di imprese del settore creativo, individuate attraverso codici ATECO che classificano le attività dei settori indicati attraverso DM attuazione.

## FONDO PER IL CINEMA

La norma incrementa con nuove dotazioni il Fondo per il cinema

freepik.com

Provvedimenti in linea con le indicazioni di Confartigianato per sostenere uno dei settori, popolato da numerose piccole imprese, che maggiormente hanno subito gli effetti negativi delle restrizioni imposte dall'emergenza sanitaria

Confartigianato IMPRESE MARCA TREVIGIANA

# CREDITI D'IMPOSTA CUOCHI PROFESSIONISTI E AGGREGAZIONI AZ. AGRICOLE E AGROALIMENTARI

LEGGE DI BILANCIO 2021

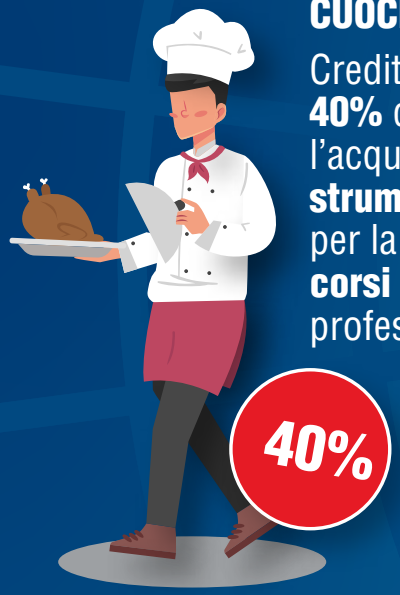


## CREDITO DI IMPOSTA CUOCHI PROFESSIONISTI

Credito d'imposta del **40%** delle spese per l'acquisto di **beni strumentali durevoli** e per la partecipazione a **corsi di aggiornamento** professionale

## CREDITO DI IMPOSTA PER AGGREGAZIONI DI IMPRESE AGRICOLE E AGROALIMENTARI

Incentivo all'aggregazione di imprese che producono prodotti agricoli pesca e acquacoltura, nonché alle PMI che producono prodotti agroalimentari.

Il credito d' imposta del **40%** copre interventi indirizzati al **rafforzamento strutturale e tecnologico** delle imprese, nonché il **commercio elettronico**

freepik.com

Gli interventi colgono le aspettative di Confartigianato per favorire lo sviluppo delle imprese a valore artigiano della filiera agroalimentare, aumentandone le competenze, favorendone l'evoluzione tecnologica, irrobustendone la struttura produttiva

Confartigianato IMPRESE MARCA TREVIGIANA

# INTERVENTI PER IL MEZZOGIORNO

LEGGE DI BILANCIO 2021

### ZONE ECONOMICHE SPECIALI

Prevista la **riduzione** del **50%** dell'**imposta sul reddito** derivante dallo svolgimento dell'attività nella ZES per i sei periodi d'imposta successivi alla creazione dell'attività

### INNALZAMENTO SOGLIA ETA' 'RESTO AL SUD'

La norma eleva la soglia d'età da 45 a **55 anni** per accedere alle **agevolazioni** previste dal programma 'Resto al Sud'

### CREDITO D'IMPOSTA INVESTIMENTI

La norma **proroga** a tutto il **2022** il credito di imposta per l'acquisto di beni strumentali nuovi nelle zone assistite ubicate nel Mezzogiorno

### CREDITO D'IMPOSTA POTENZIATO RICERCA E SVILUPPO

La norma **proroga** a tutto il **2022** il credito di imposta per investimenti nel Mezzogiorno

Misure di segno positivo per sostenere il rilancio dell'economia e dell'occupazione nelle Regioni del Mezzogiorno e di particolari aree del Paese in cui le piccole imprese denunciano maggiori difficoltà

Confartigianato IMPRESE MARCA TREVIGIANA

freepik.com

# COMUNI MARGINALI

**30 MLN** di euro per ciascuno degli anni 2021, 2022 e 2023 per favorire la **coesione e lo sviluppo economico** nei comuni colpiti dal fenomeno dello spopolamento e con carenze di attrattività e **48 MLN** per l'anno 2021, **43 MLN** per l'anno 2022 e **45 MLN** per l'anno 2023, per contrastare l'**impoverimento del tessuto produttivo**

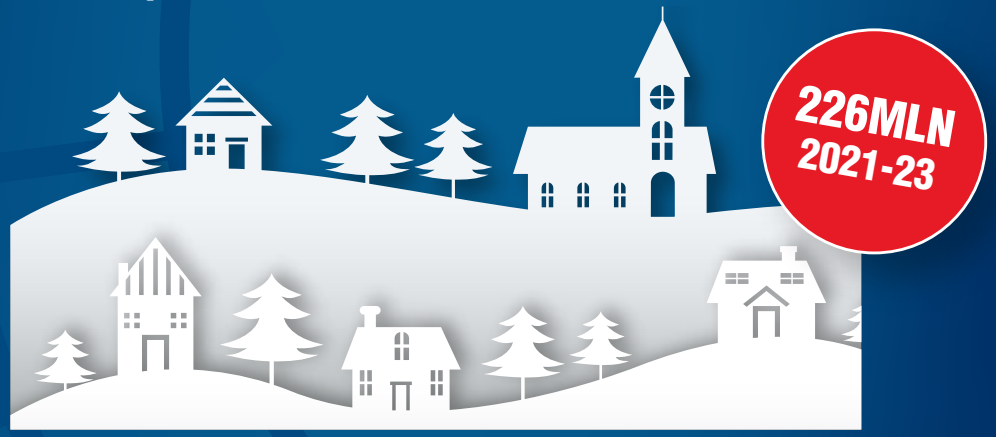


Confartigianato considera la misura un'opportunità per sostenere le micro e piccole imprese operanti nei comuni marginali

Confartigianato IMPRESE MARCA TREVIGIANA

freepik.com

# FONDO CENTRALE DI GARANZIA, CREDITO IMPRESE, MORATORIA LEGALE

### FONDO CENTRALE DI GARANZIA

Allungamento a **15 anni** delle operazioni finanziarie ammissibili alla garanzia del FCG entro i **30.000** euro

### RIFINANZIAMENTO FONDO GARANZIA PMI

La dotazione del fondo di garanzia incrementata di **500 mln** (2022), **1 mld** (2023), **1,5 mld** (2024), **1 mld** (2025) e di **500 mln** (2026)

### SOSTEGNO LIQUIDITÀ IMPRESE

**Proroga** al **30 giugno 2021** delle misure già previste dal Decreto Liquidità (DL 23/2020) per il sostegno alle imprese mediante il Fondo Centrale di Garanzia

### MORATORIA LEGALE

La norma **proroga** a tutto il **30 giugno 2021** le misure di moratoria legale dei crediti introdotte dall'articolo 56 del DL 18/2020 (Curaitalia)

Confartigianato considera di significativo impatto gli interventi che favoriscono l'accesso degli artigiani e delle piccole imprese alla liquidità necessaria per rilanciare l'attività soprattutto in questa fase di crisi

Confartigianato IMPRESE MARCA TREVIGIANA

freepik.com

# ESTENSIONE OPERATIVITÀ FONDO PREVENZIONE USURA

**Ampliate le finalità** e **semplificate le modalità** di utilizzo del Fondo antiusura: in questo modo si migliora l'uso delle ingenti risorse stanziate che risultavano di difficile impiego per le macchinose modalità applicative.

Tra le novità, la possibilità per i **Confidi** di erogare credito fino a **40.000 euro** a favore delle micro, piccole e medie imprese

La misura recepisce le sollecitazioni di Confartigianato, consentendo ai Confidi di us
Fondi antiusura per erogare credito direttamente alle imprese, ampliando le finalità e
semplificando le modalità di utilizzo del Fondo antiusura

Confartigianato IMPRESE MARCA TREVIGIANA

freepik.com

# CREDITI D'IMPOSTA PER TRANSIZIONE 4.0

LEGGE DI BILANCIO 2021

La norma prevede la **proroga** a tutto il **30 giugno 2023**, nonché l'**aumento della intensità di aiuto delle agevolazioni** concesse in forma di credito di imposta in attuazione del programma Transizione 4.0

freepik.com

Misura che Confartigianato considera di segno positivo poiché proroga e intensifica il sostegno alle imprese per attuare la transizione 4.0

Confartigianato IMPRESE MARCA TREVIGIANA

# TRASPORTO MERCI DI PROSSIMITÀ CON CARGO-BIKE

**Credito di imposta** per microimprese e piccole imprese che svolgono attività di trasporto merci urbano, nella misura massima del 30% delle spese sostenute e documentate per l'**acquisto di cargo bike e cargo bike a pedalata assistita** fino ad un importo massimo annuale di **2.000 euro** per ciascuna impresa beneficiaria

Misura di segno positivo che sostiene contemporaneamente la diffusione di piccole attività imprenditoriali e una modalità di trasporto merci a zero impatto ambientale

Confartigianato IMPRESE MARCA TREVIGIANA

freepik.com

# SERVIZI TRASPORTO PERSONE CON AUTOBUS

Istituzione presso il Ministero delle infrastrutture e dei trasporti di un **fondo**, con una dotazione di **20 mln** di euro per ciascuno degli anni **2020 e 2021**, destinato al **ristoro di danni COVID-19**

La misura coglie la necessità ripetutamente espressa da Confartigianato di sostenere le imprese di trasporto persone con autobus, tra le più colpite dagli effetti della pandemia

Confartigianato IMPRESE MARCA TREVIGIANA

freepik.com

# ADEGUAMENTO TARIFFA REVISIONE DEI VEICOLI A MOTORE

Previsto **adeguamento** del Decreto Ministeriale regolamentare che definisce le tariffe per la revisione periodica dei veicoli

freepik.com

L'aumento della tariffa recepisce le richieste dei Revisori auto di Confartigianato per sostenere i centri di controllo e incentivare l'attività di revisione, servizio di pubblica utilità indispensabile per garantire la sicurezza degli utenti e della circolazione stradale

Confartigianato IMPRESE MARCA TREVIGIANA

# INCREMENTO RISORSE TRASPORTO SCOLASTICO

Istituzione di un **fondo** con una dotazione di **150 milioni di euro** per l'anno **2021** per il potenziamento del trasporto scolastico.

Regioni e i comuni, possono anche ricorrere a **esercenti il servizio di trasporto di passeggeri su strada**, nonché ai **titolari di licenza** per l'esercizio del servizio di taxi o di noleggio con conducente

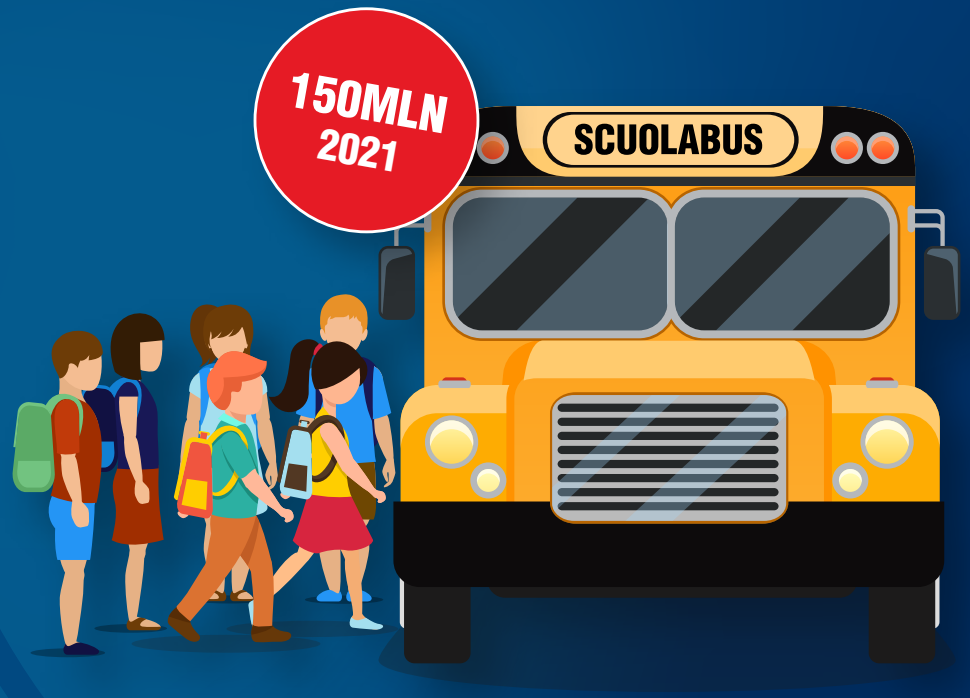


freepik.com

Confartigianato valuta positivamente la misura che introduce la possibilità per le regioni e i comuni di ricorrere, per potenziare il trasporto scolastico, a imprese che svolgono il servizio di trasporto di passeggeri su strada, oltre che ai tassisti e ai Ncc

Confartigianato IMPRESE MARCA TREVIGIANA

# INTERNAZIONALIZZAZIONE IMPRESE

La norma **incrementa** di **1.085 mln di euro** per l'anno 2021 e di **140 mln** di euro per ciascuno degli anni 2022 e 2023 **le risorse** del **Fondo rotativo per finanziamenti** a tasso agevolato per favorire l'internazionalizzazione delle imprese italiane. Rientrano tra le spese finanziabili: studi di fattibilità export; spese per la realizzazione di un ufficio, show room, negozio o corner; programmi di assistenza tecnica; partecipazione a fiere; patrimonializzazione delle PMI esportatrici

L'intervento recepisce l'esigenza espressa da Confartigianato di promuovere l'eccellenza delle imprese a valore artigiano e di accompagnare gli imprenditori sui mercati esteri con iniziative mirate

Confartigianato
IMPRESE MARCA TREVIGIANA

freepik.com

# MISURE PER AUTOTRASPORTO

LEGGE DI BILANCIO 2021

**240 MLN**
**Risorse strutturali**

## CONFERMA RISORSE STRUTTURALI:

**240 mln** di euro per il 2021

Distibuite per le seguenti voci:

- Pedaggi **140 mln**
- Deduzioni forfettarie **70 mln**
- Formazione **5 mln**
- Investimenti per acquisto veicoli nuova generazione **25 mln**

## STERILIZZAZIONE AUMENTI ACCISE BENZINA E GASOLIO ANCHE PER IL 2021

Scongiurato l'aumento delle accise sui carburanti a partire dal 2021. Nel **DL Rilancio** cancellate le clausole di salvaguardia che dovevano scattare nel 2021 e, dopo le ripetute prese di posizione di Confartigianato Trasporti nei confronti del Governo, nella LB21 non introdotto alcun aumento sul gasolio

## AUMENTI TARIFFE PEDAGGI AUTOSTRADALI

Nel **DL Milleproroghe** congelato per altri sette mesi l'**adeguamento dei pedaggi autostradali**, legati all'aggiornamento dei piani economici finanziari delle concessioni che potranno essere perfezionati fino al 31 luglio 2021

## FONDO RINNOVO PARCO VEICOLARE MERCI

Dotazione ulteriore: **30 mln** per ciascuno degli anni 2021/2023 per investimenti di imprese che acquistano veicoli pari o superiori a 3,5 ton. di categoria **Diesel euro6**; **trazioni alternative CNG, LNG, Ibrida** (diesel/elettrico)**, Fuel electric, rimorchi, semi rimorchi, casse mobili**

## INCENTIVI PER INTERMODADLITÀ

Rifinanziati fino al 2026 gli incentivi per il trasferimento delle merci dalla strada al mare (**marebonus**) e alla rotaia (**ferrobonus**)

- **50 mln** per il 2021 (25 mln+25mln)
- **38,5 mln** per il 2022
- **43,5 mln** per ciascuno degli anni dal 2023 al 2026

**COSTI INDICATIVI DI RIFERIMENTO -** *L'Autotrasporto aspettava dal 2015 un nuovo piano di valori indicativi, che il MIT, dopo il decisivo contributo della Corte Costituzionale e dell'Autorità Antitrust, ha finalmente elaborato attraverso la rilevazione dei costi di esercizio che definisce un sistema di forcelle il più ampio possibile aggregando le singole voci di costo omogenee. Lo aveva annunciato in anteprima il 30 ottobre 2020, durante il Consiglio direttivo nazionale di Confartigianato Trasporti, la Ministra dei Trasporti Paola De Micheli*

Per le imprese di autotrasporto e logistica risorse indispensabili per il rinnovo del parco veicolare, la formazione, l'innovazione, la gestione dell'intermodalità, e per affrontare la competizione internazionale

Confartigianato IMPRESE MARCA TREVIGIANA

freepik.com

# FONDI PER I PATRONATI

Per l'esercizio finanziario 2021 gli specifici stanziamenti iscritti nello stato di previsione del Ministero del lavoro e delle politiche sociali per il finanziamento degli **Istituti di patronato** sono complessivamente incrementati di ulteriori **15 mln** di euro somma che verrà erogata nel suo intero ammontare entro il primo semestre dell'anno 2021, con apposito decreto del Ministero del lavoro e delle politiche sociali, di concerto con il Ministero dell'economia e delle finanze, da adottare entro sessanta giorni dalla data di entrata in vigore della legge di bilancio

freepik.com

Negativo il giudizio di Confartigianato perché il finanziamento non compensa affatto il decremento del Fondo per i patronati causato dalle minori entrate contributive all'Inps per la crisi occupazionale

Confartigianato IMPRESE MARCA TREVIGIANA

Realizzazione Ufficio Stampa Confartigianato con Direzioni Politiche economiche, Politiche fiscali, Relazioni istituzionali, Relazioni sindacali, Patronato Inapa e Ufficio Studi Confartigianato.
Illustrazioni: **freepik.com**